Häkelanleitung Bella

© Haken en Maken

Inhalt

BENÖTIGTE MATERIALIEN UND BENUTZTE MASCHEN **3**

BENÖTIGTE MATERIAL: 3
BENUTZTE MASCHEN: 3

KÖRPER: **4**

FORMEN SIE DIE HÜFTEN: **6**

BAUCHFLECK: **8**

FÜBE: **9**

FUBSOHLEN 2X : **10**

SCHNAUZE: **11**

NASE: **12**

OHREN 2X: **12**

INNENOHR 2X: **13**

ARME 2X: **13**

SCHWANZ: **14**

DECKE VON BELLA **15**

BÄR AUF DER DECKE VON BELLA **16**

ANPASSUNG FÜR HÄKELN UND MACHEN BELLA. **16**

HÄKELN UND MACHEN DAS HERZ **18**

LETZTE NOTIZ **19**

Haken en Maken

Benötigte Materialien und benutzte Maschen

Benötigte Material:

<u>Möchtest sie Bella Häkeln und machen? Dann brauchst du:</u>

Für Bella:			
Scheepjes catona	505	Linen	165 gram
	106	Snow white	15 gram
	402	Silver green	15 gram
Für der Decke:			
Scheepjes catona	402	Silver green	50 gram
Für das Herz:			
Scheepjes catona	242	Metal grey	10 gram

<u>Du brauchst weiter:</u>
Häkelnadel 2,5
Häkelnadel 3
Synthetische Füllung
2 Sicherheitsaugen 15mm für Bella
Wollnadel
Schere
Maschenmarkierer

Benutzte Maschen:

Fadenring
LM = Luftmasche
KM = Kettmasche
FM = Feste Masche
hStb = halbes Stabchen
Stb = Stabchen
wM = Wendemasche
2FM im einem FM = Zunehmen
2FM zusammen = Abnehmen

Haken en Maken

Häkeln und machen von Bella

Körper:

Häkeln mit Linen 31 Luftmasche.

1. Im 2e LM aus der Häkelnadel 1FM, mach weiter 2FM im einem Luftmasche, 1FM, 2FM im einem Luftmasche, 23FM, 2FM im einem Luftmasche, 1FM, 2FM im einem Luftmasche, mach weiter unten (1FM, 2FM im einem FM) x2, 23FM, 2FM im einem FM, 1FM, 2FM im einem FM. (68)
2. (1FM, 2FM im einem FM) x2, 27FM, (2FM im einem FM, 1FM) x3, 2FM im einem FM, 27FM, 2FM im einem FM, 1FM, 2FM im einem FM. (76)
3. (1FM, 2FM im einem FM) x2, 31FM, (2FM im einem FM, 1FM) x3, 2FM im einem FM, 31FM, 2FM im einem FM, 1FM, 2FM im einem FM. (84)
4. (1FM, 2FM im einem FM) x2, 35FM, (2FM im einem FM, 1FM) x3, 2FM im einem FM, 35FM, 2FM im einem FM, 1FM, 2FM im einem FM. (92)
5. (1FM, 2FM im einem FM) x2, 39FM, (2FM im einem FM, 1FM) x3, 2FM im einem FM, 39FM, 2FM im einem FM, 1FM, 2FM im einem FM. (100)
6. 100FM. (100)
7. 1FM, 2FM im einem FM, 47FM, 2FM im einem FM, 1FM, 2FM im einem FM, 47FM, 2FM im einem FM. (104)
8. 104FM. (104)
9. 2FM im einem FM, 1FM, 2FM im einem FM, 49FM, 2FM im einem FM, 1FM, 2FM im einem FM, 49FM. (108)

10-12. 108FM. (108)

13. (1FM, 2FM zusammen) x2, 49FM, 2FM zusammen, 1FM, 2FM zusammen, 48FM. (104)

14-16. 104FM. (104)

17. (1FM, 2FM zusammen) x2, 47FM, 2FM zusammen, 1FM, 2FM zusammen, 46FM. (100)

18-20. 100FM. (100)

21. (1FM, 2FM zusammen) x2, 45FM, 2FM zusammen, 1FM, 2FM zusammen, 44FM. (96)

22-27. 96FM. (96)

28. 2FM, 2FM zusammen, 1FM, 2FM zusammen, 43FM, 2FM zusammen, 1FM, 2FM zusammen, 41FM. (92)
29. (1FM, 2FM zusammen) x2, 41FM, 2FM zusammen, 1FM, 2FM zusammen, 40FM. (88)
30. (1FM, 2FM zusammen) x3, 32FM, (2FM zusammen, 1FM) x3, 2FM zusammen, 34FM, 2FM zusammen. (80)
31. (2FM zusammen, 1FM) x2, 2FM zusammen, 28FM, (2FM zusammen, 1FM) x3, 2FM zusammen, 30FM, 2FM zusammen, 1FM. (72)
32. 72FM. (72)
33. 2FM zusammen, 1FM, 2FM zusammen, 31FM, 2FM zusammen, 1FM, 2FM zusammen, 31FM. (68)
34. 68FM. (68)
35. 2FM zusammen, 1FM, 2FM zusammen, 29FM, 2FM zusammen, 1FM, 2FM zusammen, 29FM. (64)
36. 64FM. (64)
37. 2FM zusammen, 30FM, 2FM zusammen, 30FM. (62)

Haken en Maken

38. 2FM zusammen, 29FM, 2FM zusammen, 29FM. (60)
39. 2FM zusammen, 28FM, 2FM zusammen, 28FM. (58)
40. 2FM zusammen, 27FM, 2FM zusammen, 27FM. (56)
41. 2FM zusammen, 26FM, 2FM zusammen, 26FM. (54)
42. 2FM zusammen, 25FM, 2FM zusammen, 25FM. (52)
43. 2FM zusammen, 24FM, 2FM zusammen, 24FM. (50)
44-52. 50FM. (50)

Der Boden des Körpers gut auffüllen. Stellen Sie sicher, dass das Gesäβ von Bella ausreichend gefüllt ist.

Versuchen Sie, so genau wie möglich zu füllen, damit der Unterkörper fest und ohne Unebenheiten gefüllt ist.

53. 1FM, (2FM im einem FM, 1FM) x4, 2FM im einem FM, 10FM, (2FM im einem FM, 1FM) x7, 2FM im einem FM, 10FM, (2FM im einem FM, 1FM) x2, 2FM im einem FM. (66)
54. 66FM. (66)
55. (2FM im einem FM, 1FM) x5, 2FM im einem FM, 18FM, (2FM im einem FM, 1FM) x7, 2FM im einem FM, 18FM, (2FM im einem FM, 1FM) x2. (82)
56. 82FM. (82)
57. 5FM, (2FM im einem FM, 1FM) x3, 2FM im einem FM, 34FM, (2FM im einem FM, 1FM) x3, 2FM im einem FM, 29FM. (90)
58-71. 90FM. (90)
72. 9FM, 2FM zusammen, 1FM, 2FM zusammen, 40FM, 2FM zusammen, 1FM, 2FM zusammen, 31FM. (86)
73. 8FM, 2FM zusammen, 1FM, 2FM zusammen, 38FM, 2FM zusammen, 1FM, 2FM zusammen, 30FM. (82)
74. 7FM, 2FM zusammen, 1FM, 2FM zusammen, 36FM, 2FM zusammen, 1FM, 2FM zusammen, 29FM. (78)
75. 6FM, 2FM zusammen, 1FM, 2FM zusammen, 34FM, 2FM zusammen, 1FM, 2FM zusammen, 28FM. (74)
Körper weiter auffüllen.
Platzieren Sie die Augen zwischen den Runde 66 und 67 mit einem Abstand von 8FM. (Der Körper hat keine spezifische Vorder- oder Rückseite, egal in welche Richtung du die Augen fest machst.)
76. 5FM, 2FM zusammen, 1FM, 2FM zusammen, 32FM, 2FM zusammen, 1FM, 2FM zusammen, 27FM. (70)

Haken en Maken

77. 4FM, 2FM zusammen, 1FM, 2FM zusammen, 30FM, 2FM zusammen, 1FM, 2FM zusammen, 26FM. (66)
78. 3FM, 2FM zusammen, 1FM, 2FM zusammen, 28FM, 2FM zusammen, 1FM, 2FM zusammen, 25FM. (62)
79. 2FM, 2FM zusammen, 1FM, 2FM zusammen, 26FM, 2FM zusammen, 1FM, 2FM zusammen, 24FM. (58)
80. (1FM, 2FM zusammen) x2, 24FM, 2FM zusammen, 1FM, 2FM zusammen, 23FM. (54)
81. (2FM zusammen, 1FM) x3, 2FM zusammen, 10FM, (2FM zusammen, 1FM) x5, 2FM zusammen, 10FM, (2FM zusammen, 1FM)x2. (42)
82. (5FM, 2FM zusammen) x6. (36)
Den Kopf fest auffüllen.
83. (2FM, 2FM zusammen, 2FM) x6. (30)
84. (3FM, 2FM zusammen) x6. (24)
85. (1FM, 2FM zusammen, 1FM) x6. (18)
Weiter auffüllen.
86. (1FM, 2FM zusammen) x6. (12)
87. (2FM zusammen) x6. (6)
Abketten mit einem KM und einem lange Faden, den Faden durch ins 6 vorne Maschenglied einstechen, anziehen und ins Körper wegarbeiten.

Formen Sie die Hüften:

Bellas Hüften zu formen ist nicht schwierig, aber es ist eine Technik, die Sie verstehen müssen. Schauen Sie sich die Fotos genau an und lesen Sie die Beschreibung sorgfältig durch.

An oberen Rand der Hüften (Runde 32) 30 FM Abstand.
Am unteren Rand der Hüften(Runde 5) 16FM Abstand.

Haken en Maken

Platzieren Sie die Maschenmarkierer so, dass klar ist, wo Sie den Faden einfädeln möchten.
Platzieren Sie ungefähr 1 Maschenmarkierer pro 2 Runde, das reicht aus, um es klar zu machen.

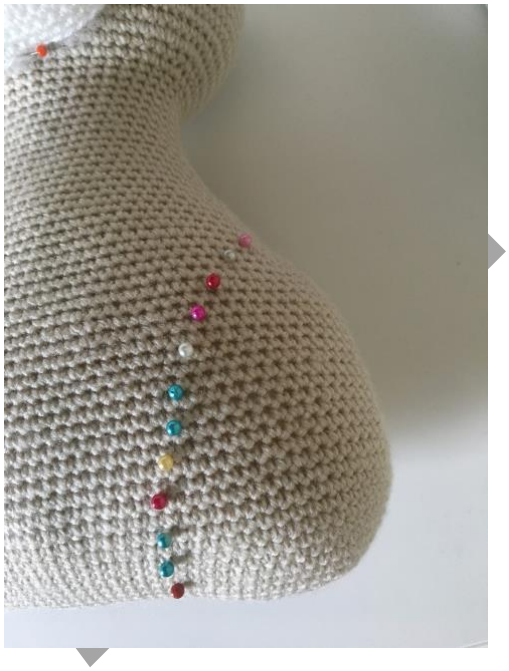

Machen Sie die Konturen mit dem Faden in der Farbe des Körpers.
Nehmen Sie etwa einen Meter Garn, das ist mehr als ausreichend!
Führen Sie die Nadel am unteren Maschenmarkierer in den hinteren Teil des Körpers ein und führen Sie sie nach vorne ein.

Setzen Sie es dann am nächsten Maschenmarkierer 2 Reihen weiter zurück und ziehen Sie der Faden fest. Auf diese Weise machen Sie einen Stich von vorne nach hinten und von hinten nach vorne und ziehen immer am Faden.
Nehmen Sie bei jedem Stich der Maschenmarkierer aus dem Körper, damit Sie sich nicht verletzen und keine Maschenmarkierer versehentlich im Körper verschwindet.

Machen Sie auf diese Weise weiter bis zum letzte Maschenmarkierer. Prüfen Sie, ob ein extra Masche wird benötigt, damit die Form schön wird, und setzen Sie den Faden wieder auf den Anfangsfaden und binden Die ihn fest zusammen. Arbeit der Faden im Körper weg.

Bauchfleck:

Häkeln mit Snow white 11 Luftmasche.
Wende Sie nach jeden Runde dein Häkelarbeit.

1. Im 2e LM aus der Häkelnadel 1FM, 9FM. (10)
2. 1 wM, 2FM im einem FM, 8FM, 2FM im einem FM. (12)
3. 1 wM, 2FM im einem FM, 10FM, 2FM im einem FM. (14)
4. 1 wM, 2FM im einem FM, 12FM, 2FM im einem FM. (16)
5. 1 wM, 2FM im einem FM, 14FM, 2FM im einem FM. (18)
6. 1 wM, 2FM im einem FM, 16FM, 2FM im einem FM. (20)

7-10. 1 wM, 20FM. (20)

11. 1 wM, 2FM im einem FM, 18FM, 2FM im einem FM. (22)

12-15. 1 wM, 22FM. (22)

16. 1 wM, 2FM zusammen, 18FM, 2FM zusammen. (20)
17. 1 wM, 20FM. (20)
18. 1 wM, 2FM zusammen, 16FM, 2FM zusammen. (18)

19-21. 1 wM, 18FM. (18)

22. 1 wM, 2FM zusammen, 14FM, 2FM zusammen. (16)
23. 1 wM, 16FM. (16)
24. 1 wM, 2FM zusammen, 12FM, 2FM zusammen. (14)

25-26. 1 wM, 14FM. (14)

27. 1 wM, 2FM zusammen, 10FM, 2FM zusammen. (12)
28. 1 wM, 12FM. (12)
29. 1 wM, 2FM zusammen, 8FM, 2FM zusammen. (10)
30. 1 wM, 10FM. (16)

Haken en Maken

31. 1 wM, 2FM zusammen, 6FM, 2FM zusammen. (8)
32. 1 wM, 8FM. (8)
33. 1 wM, 2FM zusammen, 4FM, 2FM zusammen. (6)
34. 1 wM, 6FM. (6)
35. 1 wM, 2FM zusammen, 2FM, 2FM zusammen. (4)
1 wM, häkeln jetzt Feste Masche herum, abketten mit einem lange Faden, genug um das gesamte Bauchfleck anzunähen.
Nähen Sie das Bauchfleck auf den Körper. Wenn alles gut geht, passt es genau zwischen die Nähte der Hüften. Beim Aufnähen des Bauchfleck gleichmäßig füllen. Auf diese Weise bekommt Bella eine etwas rundere Form.

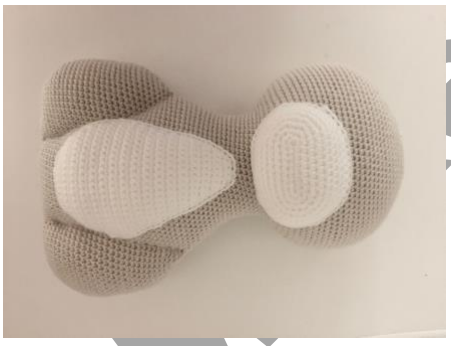

Füße:

*Die Füße haben kleine Öffnungen am rieb von der halbes Stäbchen. Wenn es Ihnen gefällt, können Sie die Füllung in einen Strumpfhosen legen, so kann keine Füllung durch die Öffnungen kommen.

Häkeln mit Linen 9 Luftmasche.
1. Im 2e LM aus der Häkelnadel 2FM in einem LM, mach weiter 6FM, 4FM im letzteren LM, mach weiter unten 6FM, 2FM im letzteren FM. (20)
2. 1FM, 2FM im einem FM, 7FM, 2FM im einem FM, 1FM, 2FM im einem FM, 7FM, 2FM im einem FM. (24)
3. (1FM, 2FM im einem FM) x2, 5FM, (2FM im einem FM, 1FM) x3, 2FM im einem FM, 5FM, 2FM im einem FM, 1FM, 2FM im einem FM. (32)
4. (1FM, 2FM im einem FM) x2, 9FM, (2FM im einem FM, 1FM) x3, 2FM im einem FM, 9FM, 2FM im einem FM, 1FM, 2FM im einem FM. (40)
5. (2FM im einem FM, 1FM) x2, 2FM im einem FM, 11FM, (2FM im einem FM, 1FM) x5, 2FM im einem FM, 11FM, 2FM im einem FM, 1FM. (50)
6. (1FM, 2FM im einem FM) x2, 3FM, 2FM im einem FM, 8FM, (2FM im einem FM, 2FM) x2, 2FM im einem FM, 3FM, 2FM im einem FM, 1FM, 2FM im einem FM, 3FM, (2FM im einem FM, 2FM) x2, 2FM im einem FM, 8FM, 2FM im einem FM, 2FM. (62)
7. 20FM, 2FM im einem FM, 12FM, 2FM im einem FM, 1FM, 2FM im einem FM, 12FM, 2FM im einem FM, 13FM. (66)
8. 66FM. (66)
9. 21FM, 32 hStb, 13FM. (66)
10. <u>ins hintere Maschenglied</u>: 21FM, 32 hStb, 13FM. (66)

Haken en Maken

11. Jetzt wieder ins beiden Maschenglied: 20FM, 2FM zusammen, 12 hStb, 2hStb zusammen, 1 hStb, 2hStb zusammen, 12 hStb, 2FM zusammen, 13FM. (62)
12. 19FM, (2hStb zusammen, 2 hStb) x2, 2hStb zusammen, 3 hStb, 2hStb zusammen, 1 hStb, 2hStb zusammen, 3 hStb, (2hStb zusammen, 2 hStb) x2, 2hStb zusammen, 12FM. (54)
13. 22FM, (2hStb zusammen, 1 hStb) x5, 2hStb zusammen, 15FM. (48)
14. 19FM, 2FM zusammen, 1FM, (2hStb zusammen, 1 hStb) x3, 2hStb zusammen, 1FM, 2FM zusammen, 12FM. (42)
15. 16FM, 2FM zusammen, 1FM, (2hStb zusammen, 1 hStb) x3, 2hStb zusammen, 1FM, 2FM zusammen, 9FM. (36)
16. 36FM. (36)
17. 21FM, 2FM zusammen, 1FM, 2FM zusammen, 10FM. (34)
18. 20FM, 2FM zusammen, 1FM, 2FM zusammen, 9FM. (32)
19. 19FM, 2FM zusammen, 1FM, 2FM zusammen, 8FM. (30)

20-25. 30FM. (30)

26. Häkeln nur im ersten 8FM diese Runde und abketten mit einem lange Faden.
Füβe auffüllen, beim Nähen immer etwas dazugeben.
Nähen Sie die Füβe zwischen den Runde 4 und 15 auf den Körper. Die Innenseite des Beins befindet sich direkt entlang der Hüftnaht.

Fußsohlen 2x :

Häkeln mit Silver green 9 Luftmasche.

1. Im 2e LM aus der Häkelnadel 2FM im einem LM, 6FM , 4FM im letzteren LM, mach weiter unten 6FM, 2FM im letzteren FM. (20)
2. 1FM, 2FM im einem FM, 7FM, 2FM im einem FM, 1FM, 2FM im einem FM, 7FM, 2FM im einem FM. (24)
3. (1FM, 2FM im einem FM) x2, 5FM, (2FM im einem FM, 1FM) x3, 2FM im einem FM, 5FM, 2FM im einem FM, 1FM, 2FM im einem FM. (32)
4. (1FM, 2FM im einem FM) x2, 9FM, (2FM im einem FM, 1FM) x3, 2FM im einem FM, 9FM, 2FM im einem FM, 1FM, 2FM im einem FM. (40)
5. (2FM im einem FM, 1FM) x2, 2FM im einem FM, 11FM, (2FM im einem FM, 1FM) x5, 2FM im einem FM, 11FM, 2FM im einem FM, 1FM. (50)
6. 50FM. (50)
Abketten mit einem KM und einem lange Faden. Nähen Sie der Fußsohlen zwischen Runde 6 und 7 der Füβes.

Haken en Maken

Als Richtlinie können Sie die vorderen Maschenglied von Runde 10 beibehalten, dazwischen liegen 3 Runde.

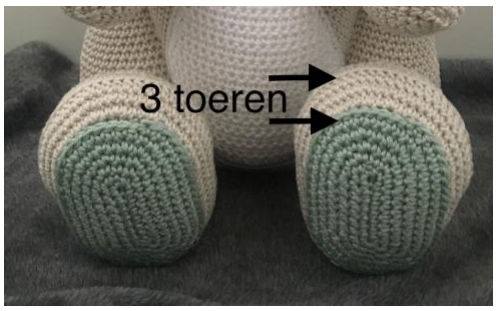

Schnauze:

Häkeln mit Snow white 9 Luftmasche.

1. Im 2e LM aus der Häkelnadel 2FM im einem LM, 6FM , 4FM im letzteren LM, mach weiter unten 6FM, 2FM im letzteren FM. (20)
2. 1FM, 2FM im einem FM, 7FM, 2FM im einem FM, 1FM, 2FM im einem FM, 7FM, 2FM im einem FM. (24)
3. (1FM, 2FM im einem FM) x2, 5FM, (2FM im einem FM, 1FM) x3, 2FM im einem FM, 5FM, 2FM im einem FM, 1FM, 2FM im einem FM. (32)
4. (1FM, 2FM im einem FM) x2, 9FM, (2FM im einem FM, 1FM) x3, 2FM im einem FM, 9FM, 2FM im einem FM, 1FM, 2FM im einem FM. (40)
5. 2FM im einem FM, 1FM, 2FM im einem FM, 3FM, 2FM im einem FM, 9FM, 2FM im einem FM, 3FM, 2FM im einem FM, 1FM, 2FM im einem FM, 3FM, 2FM im einem FM, 9FM, 2FM im einem FM, 3FM. (48)

6-7. 48FM. (48)

8. 34FM, 10 hStb, 4FM. (48)
9. 35FM, 8 hStb, 5FM. (48)

Abketten mit einem KM und einem lange Faden.
Nähen Sie die Schnauze zwischen Runde 50 und 65 auf den Körper unter den Augen, stellen Sie sicher, dass sich die hSt am Oberseite des Schnauze ist.

Haken en Maken

Nase:

Häkeln mit Silver green 5 Luftmasche.

1. Im 2e LM aus der Häkelnadel 2FM im einem LM, 2FM, 4FM im letzteren LM, mach weiter unten 2FM, 2FM im letzteren FM. (12)
2. 1FM, 2FM im einem FM, 3FM, 2FM im einem FM, 1FM, 2FM im einem FM, 3FM, 2FM im einem FM. (16)
3. 1FM, (2FM im einem FM) x2, 3FM, (2FM im einem FM) x2, 8FM. (20)
4. 2FM, 2FM im einem FM, 1FM, 2FM im einem FM, 3FM, 2FM im einem FM, 1FM, 2FM im einem FM, 9FM. (24)
5. 24FM. (24)

Abketten mit einem KM und einem lange Faden. Nase Füllen Sie die Nase leicht und Nähen sie die Nase auf die Schnauze zwischen Runde 1 und 7. Stellen Sie sicher, dass sich die Aufnahme oben befinden.

Sticken Sie die Augenbrauen und die Linie des Mundes mit dunkelgrau auf den Kopf und die Schnauze entsprechend dem Foto.

Ohren 2x:

Häkeln mit Linen 13 Luftmasche.

1. Im 2e LM aus der Häkelnadel 2FM im einem LM, 10FM, 4FM im letzteren LM, mach weiter unten 10FM, 2FM im letzteren FM. (28)
2. 28FM. (28)
3. 1FM, 2FM im einem FM, 11FM, 2FM im einem FM, 1FM, 2FM im einem FM, 11FM, 2FM im einem FM. (32)
4. 32FM. (32)
5. 2FM im einem FM, 1FM, 2FM im einem FM, 13FM, 2FM im einem FM, 1FM, 2FM im einem FM, 13FM. (36)
6. 36FM. (36)
7. 2FM zusammen, 1FM, 2FM zusammen, 13FM, 2FM zusammen, 1FM, 2FM zusammen, 13FM. (32)
8. (2FM zusammen) x2, 12FM, (2FM zusammen) x2, 12FM. (28)
9. 1FM, 2FM zusammen, 9FM, 2FM zusammen, 1FM, 2FM zusammen, 9FM, 2FM zusammen. (24)
10. 1FM, 2FM zusammen, 7FM, 2FM zusammen, 1FM, 2FM zusammen, 7FM, 2FM zusammen. (20)
11. 1FM, (2FM zusammen) x2, 1FM, (2FM zusammen) x2, 1FM, (2FM zusammen) x2, 1FM, (2FM zusammen) x2. (12)
12. (2FM zusammen) x6. (6)

Abketten mit einem Km und einem lang Faden. Den Faden durch ins 6 vorne Maschenglied einstechen und anziehen. Stecken Sie den Faden in der Mitte zum Anfangspunkt (Runde 1)
Auf diese Weise können Sie das Ohr mit dem Faden an den Kopf nähen, ohne einen neuen Faden anbringen zu müssen.

Haken en Maken

Innenohr 2x:

Häkeln mit Silver green 7 Luftmasche.

1. Im 2e LM aus der Häkelnadel 1FM, mach weiter 5FM. (6)
2. 1 wM, 6FM. (6)
3. 1 wM, 2FM zusammen, 2FM, 2FM zusammen. (4)
4. 1 wM, (2FM zusammen) x2. (2)

1 wM, häkeln jetzt herum das Ohr FM, 2FM in der Ecke Runde 1.
Abketten mit einem KM und einem lange Faden.
Nähen Sie das Innenohr in der Mitte der Ohren von Bella, zwischen Runde 3 und 10.
Das Ohr annähen zwischen Runde 71 und 78 auf den Kopf.

Arme 2x:

Häkeln mit Linen 5 Luftmasche.

1. Im 2e LM aus der Häkelnadel 2FM, mach weiter 2FM, 4FM im letzteren LM, mach weiter unten 2FM, 2FM im letzteren FM. (12)
2. 12FM. (12)
3. 1FM, 2FM im einem FM, 3FM, 2FM im einem FM, 1FM, 2FM im einem FM, 3FM, 2FM im einem FM. (16)
4. 16FM. (16)
5. 2FM im einem FM, 1FM, 2FM im einem FM, 5FM, 2FM im einem FM, 1FM, 2FM im einem FM, 5FM. (20)
6. 1FM, 2FM im einem FM, 1FM, 2FM im einem FM, 7FM, 2FM im einem FM, 1FM, 2FM im einem FM, 6FM. (24)
7. 2FM, 2FM im einem FM, 1FM, 2FM im einem FM, 9FM, 2FM im einem FM, 1FM, 2FM im einem FM, 7FM. (28)
8. 3FM, 2FM im einem FM, 1FM, 2FM im einem FM, 11FM, 2FM im einem FM, 1FM, 2FM im einem FM, 8FM. (32)

9-13. 32FM.

14. 6FM, 2FM im einem FM, 1FM, 2FM im einem FM, 12FM, 2FM zusammen, 1FM, 2FM 2FM zusammen, 6FM. (32)
15. 32FM. (32)

Haken en Maken

16. 7FM, 2FM im einem FM, 1FM, 2FM im einem FM, 12FM, 2FM zusammen, 1FM, 2FM zusammen, 5FM. (32)
17. 5FM, 9KM, 18FM. (32)
18. 8FM, 2FM im einem FM, 1FM, 2FM im einem KM, 12FM, 2FM zusammen, 1FM, 2FM zusammen, 4FM. (32)
19. 6FM, 9KM, 17FM. (32)
20. 9FM, 2FM im einem KM, 1FM, 2FM im einem KM, 12FM, 2FM zusammen, 1FM, 2FM zusammen, 3FM. (32)
21. 7FM, 9KM, 16FM. (32)
22. 10FM, 2FM zusammen, 1FM, 2FM zusammen, 1FM, 2FM zusammen, 1FM, 2FM zusammen, 1FM. (28)
23. 28FM. (28)
    Fülle den Arm ein wenig auf.
24. 9FM, 2FM zusammen, 1FM, 2FM zusammen, 9FM, 2FM zusammen, 1FM, 2FM zusammen. (24)
25. 24FM. (24)
26. (1FM, 2FM zusammen, 1FM) x6. (18)
27. 18FM. (18)
    Fülle den Arm weiter auf.
28. (2FM zusammen, 1FM) x6. (12)
    Noch ein bisschen auffüllen.
29. (2FM zusammen) x6. (6)
    Abketten mit einem KM und einem lange Faden, den Faden durch ins 6 vorne Maschenglied einstechen und anziehen. Stecke sie den Faden durch der Mitte nach Runde 8 und nähen sie die Arm auf des Körper.
    Verwenden sie die Runde 1 bis 8 auf beiden Seiten, um den Arm zu nähen.
    Die Grate der halben Fasten der Runden 17, 19 und 21 befinden sich oben am Arm.

Schwanz:

1. Häkeln mit Linen einem Fadenring mit 6FM. (6)
2. (2FM im einem FM) x6. (12)
3. (1FM, 2FM im einem FM) x6. (18)
4. (1FM, 2FM im einem FM, 1FM) x6. (24)
5. (3FM, 2FM im einem FM) x6. (30)
6. (2FM, 2FM im einem FM, 2FM) x6. (36)

7-8. 36FM. (36)

Haken en Maken

9. 8FM, 2FM zusammen, 1FM, 2FM zusammen, 13FM, 2FM zusammen, 1FM, 2FM zusammen, 5FM. (32)
10. 7FM, 2FM zusammen, 1FM, 2FM zusammen, 11FM, 2FM zusammen, 1FM, 2FM zusammen, 4FM. (28)
11. 6FM, 2FM zusammen, 1FM, 2FM zusammen, 9FM, 2FM zusammen, 1FM, 2FM zusammen, 3FM. (24)
12. 5FM, 2FM zusammen, 1FM, 2FM zusammen, 7FM, 2FM zusammen, 1FM, 2FM zusammen, 2FM. (20)
13. 4FM, 2FM zusammen, 1FM, 2FM zusammen, 5FM, 2FM zusammen, 1FM, 2FM zusammen, 1FM. (16)
14. 16FM. (16)
Abketten mit einem KM und einem lange Faden. Füllen sie der Schwanz auf.
Nähen sie den Schwanz an den Körper. Legen sie zuerst den Bären nach unten, um die richtige Position zu bestimmen.
Für mich liegt der Schwanz zwischen Runde 9 und 12.

Haken en Maken

Decke von Bella

Die Deck eist in der Web stich gehäkelt.
Häkeln mit Häkelnadel Nr. 3.
Häkeln sie 61 Luftmasche. (60 LM + 1 wM)

1. (1 LM, einem Masche aus lassen, 1FM) Wiederholen bis sie das Ende der Runde erreicht haben.
2. 1 wM, (1 LM, dann eine FM um den LM bogen der vorherigen Runde, 1 LM, wieder eine FM um den LM bogen der vorherigen Runde) Wiederholen bis sie das Ende der Runde erreicht haben.

3-60 Wiederholen Runde 2.

Bär auf der Decke von Bella

Kopf:
Häkeln mit Linen 5 Luftmasche.

1. Im 2e LM aus der Häkelnadel 2FM im einem LM, 2FM , 4FM im letzteren LM, mach weiter unten 2FM, 2FM im letzteren FM. (12)
2. 1FM, 2FM im einem FM, 3FM, 2FM im einem FM, 1FM, 2FM im einem FM, 3FM, 2FM im einem FM. (16)
3. 1FM, (2FM im einem FM) x2, 3FM, (2FM im einem FM) x2, 1FM, (2FM im einem FM) x2, 3FM, (2FM im einem FM) x2. (24)
4. 24FM. (24)
5. 2FM, überspringen 1FM, 7 Stb im 1FM, überspringen 1FM, 4FM, überspringen 1FM, 7 Stb im 1FM, überspringen 1FM, 12FM. (24)

Schnauze:
Häkeln mit Snow white 5 Luftmasche.

1. Im 2e LM aus der Häkelnadel 2FM im einem LM, 2FM , 4FM im letzteren LM, mach weiter unten 2FM, 2FM im letzteren FM. (12)
2. 1FM, 2FM im einem FM, 3FM, 2FM im einem FM, 1FM, 2FM im einem FM, 3FM, 2FM im einem FM. (16)
3. 16FM. (16)

Abketten mit einem KM und einem lange Faden.
Nähen sie der Schnauze auf der Kopf.
Nähen sie der Nase und Augen mit Metal grey auf der Schnauze.
Nähen sie der Kopf auf die Decke.

Anpassung für Häkeln und machen Bella.

Häkeln Bella bis Runde 9 nach dem Anleitung.

10. 13FM, 2FM im einem FM, 8FM, 2FM im einem FM, 13FM, 2FM im einem FM, 8FM, 2FM im einem FM, 62FM. (112)

Haken en Maken

11. 14FM, 2FM im einem FM, 9FM, 2FM im einem FM, 13FM, 2FM im einem FM, 9FM, 2FM im einem FM, 63FM. (116)
12. 15FM, 2FM im einem FM, 10FM, 2FM im einem FM, 13FM, 2FM im einem FM, 10FM, 2FM im einem FM, 64FM. (120)
13. (1FM, 2FM zusammen) x2, 61FM, 2FM zusammen, 1FM, 2FM zusammen, 48FM. (116)
14-16. 116FM. (116)
17. (1FM, 2FM zusammen) x2, 9FM, 2FM im einem FM, 9FM, 2FM im einem FM, 18FM, 2FM im einem FM, 9FM, 2FM im einem FM, 9FM, 2FM zusammen, 1FM, 2FM zusammen, 47FM. (116)
18-20. 116FM. (116)
21. (1FM, 2FM zusammen) x2, 61FM, 2FM zusammen, 1FM, 2FM zusammen, 44FM. (112)
22. 112FM. (112)
23. 13FM, 2FM zusammen, 10FM, 2FM zusammen, 15FM, 2FM zusammen, 10FM, 2FM zusammen, 56FM. (108)
24. 13FM, 2FM zusammen, 8FM, 2FM zusammen, 15FM, 2FM zusammen, 8FM, 2FM zusammen, 56FM. (104)
25. 104FM. (104)
26. 13FM, 2FM zusammen, 2FM, 2FM zusammen, 2FM, 2FM zusammen, 4FM, 2FM zusammen, 3FM, 2FM zusammen, 4FM, 2FM zusammen, 2FM, 2FM zusammen, 2FM, 2FM zusammen, 56FM. (96)

Machen sie jetzt wieder weiter ab Runde 27 der Anleitung von Bella, ansonsten ist der Anleitung das gleiche.
Überspringen sie den Teil des Anleitung, um die Hüften zu formen.
Der Boden des Körpers gut auffüllen. Stellen Sie sicher, dass das Gesäβ von Bella ausreichend gefüllt ist.
Sei vorsichtig, wenn sie Bellas Augen platzierst, Der Körper hat jetzt eine spezifische Vorder- oder Rückseite.

Haken en Maken

Häkeln und machen das Herz

Häkeln sie den ersten Teil des Herzens 2x.

1. Häkeln einem Fadenring mit 6FM. (6)
2. (2FM im einem FM) x6. (12)
3. (1FM, 2FM im einem FM) x6. (18)
4. (1FM, 2FM im einem FM, 1FM) x6. (24)

5-7. 24FM. (24)
Abketten mit einem KM und einem kurze Faden. Häkeln jetzt noch ein Teil aber nicht abketten.

8. Führen sie die Wollnadel durch beide Teile und häkeln sie das erste FM auf den ersten Teil des Herzens, Häkeln weiter 23FM auf diesen Teil (Der erste Teil hat jetzt 24FM)
Führen sie die Wollnadel durch beide Teile für FM nr 25 auf den zweitens Teil des Herzens und häkeln weiter 23FM auf diesen Teil. (der zweitens hat jetzt auch 24FM)
Sie haben jetzt insgesamt 48FM Häkeln. Platziere dienen Maschenmarkierer hier.
9. 48FM. (48)
10. 2FM zusammen, 8FM, 2FM zusammen, 1FM, 2FM zusammen, 9FM, 2FM zusammen, 8FM, 2FM zusammen, 1FM, 2FM zusammen, 9FM. (42)
11. 42FM. (42)
12. 2FM zusammen, 7FM, 2FM zusammen, 1FM, 2FM zusammen, 7FM, 2FM zusammen, 7FM, 2FM zusammen, 1FM, 2FM zusammen, 7FM. (36)
13. 36FM. (36)
14. 2FM zusammen, 5FM, 2FM zusammen, 1FM, 2FM zusammen, 6FM, 2FM zusammen, 5FM, 2FM zusammen, 1FM, 2FM zusammen, 6FM. (30)
15. 30FM. (30)
16. 2FM zusammen, 3FM, 2FM zusammen, 1FM, 2FM zusammen, 4FM, 2FM zusammen, 4FM, 2FM zusammen, 1FM, 2FM zusammen, 5FM. (24)
17. 24FM. (24)
18. 2FM zusammen, 2FM, 2FM zusammen, 1FM, 2FM zusammen, 3FM, 2FM zusammen, 2FM, 2FM zusammen, 1FM, 2FM zusammen, 3FM. (18)
19. 18FM. (18)
20. Füllen sie das Herz ein bisschen auf.
2FM zusammen, 2FM zusammen, 1FM, 2FM zusammen, 2FM, 2FM zusammen, 2FM zusammen, 1FM, 2FM zusammen, 2FM. (12)
21. 12FM. (12)
22. Füllen sie das Herz weiter auf.
(2FM zusammen) x6. (12)
Abketten mit einem KM und einem lange Faden, den Faden durch ins 6 vorne Maschenglied einstechen, anziehen und ins Herz wegarbeiten.

Nähen sie das Herz mit ein paar Maschen zu den Armen von Bella und Arbeit den Faden ins Herz weg.

Haken en Maken

Letzte Notiz

Haken en Maken

Diese Häkelanleitung ist nur für den persönlichen Gebrauch und darf nicht ohne Genehmigung vertrieben oder verkauft werden.

Wünschen Sie weitere Informationen? Dann gehen Sie zu www.hakenenmaken.nl oder mailen Sie an marjolein@hakenenmaken.nl